KWC LUNA E
Hebelmischer - Küche

Modell-Linie: LUNA E | 10.441.023.700FL
Armaturen | Manuelle Armaturen

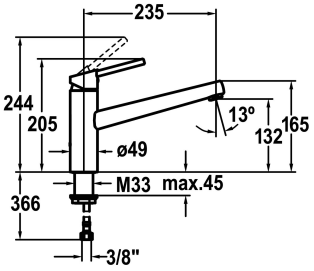

KWC-Nr.

123840
Edelstahl, A 235, flexible Anschlussschläuche

* Hebelmischer
* Schwenkauslauf 160°
- Neoperl® Cascade®
* KWC Steuerpatrone M 35
- mit Keramikscheibentechnik
- Auslaufmenge und Temperatur stufenlos einstellbar
* Flexible Anschlussschläuche 3/8"
* Befestigung mit Gewindestutzen M33 x 1.5
* Tischbohrung ø35 mm

Technische Daten

Auslaufmenge	12 l/min (3 bar)
Anschluss	Flexible Anschlussschläuche
Auslauf	schwenkbar
Bedienung	topbedient
Farbcode	Edelstahl
Installationsart	Standmontage
Armaturtyp	Hebelmischer
Mass Höhe	205
Armaturengeräuschgruppe	I
Ausladung A	A 235
Energie Etikette	B
Mass-Wasseraustritt	132
Material	rostfreier Stahl