SIC

Schnell Innovativ Clever

Katalog

2025

Herstellerbezogene Halterungen - Philips I GE I Dräger

Made In Germany

3 Jahre Hersteller-garantie

Tel: + 49 (0) 7452 89 787 0 - Fax: + 49 (0) 7452 89 787 19
E-mail: info@sic-design.de - Home: www.sic-design.de

Inhaltsverzeichnis

Modulares Geräteträgersystem „fixlTeasy“ 2

Halterungen für Philips-Monitor *IntelliVue* 2

MX 450 | MX 550 | MX 600 | MX 700 | MX 800 2

MP 30 | MP 40 | MP 50 | X2 2

Auf Tisch oder Gerät 3
An waagerechte Normschiene 25 x 10 oder 35 x 8 mm 4
An waagerechte Normschiene 25 x 10 oder 35 x 8 mm 5
An Wand oder Trägerschiene 6
An GCX-Profil 7
An Rohr ∅ 36 – 40 mm 8
An Rollwagen | Mobile Lösung 9
Anbauteile für K-26100 – PH 10
An Bettgestell | An waagrechte Normschiene 25 x 10 mm 11
Universalklammer für X2- Monitor | Satellite Rack 12

Modulares Geräteträgersystem „fixlTeasy“ 13

Halterungen für GE- und Dräger-Monitore 13

Infinity | DASH | FM 14
Infinity | DASH | FM mit kleinem Tragarm 15
Infinity | DASH | FM mit Schwenkarm Panthera 16
An Rollwagen | Mobile Lösung 17
Anbauteile für K-26100 – GE-DR 18

Halterungen für GE-Monitor bis 15 kg 19

DASH | FM an Bettgestell oder an Normschiene 19

Halterungen für GE-Monitor bis 15 kg 20

B 20 | B 450 an Bettgestell oder an Normschiene 20

Halterung für Dräger-Monitor bis 15 kg 20

Delta | Gamma an Bettgestell oder an Normschiene 20

Halterung für GE-Monitor bis 15 kg 21

PRO CARE an Bett oder Normschiene 21

Halterungen für GE Modulbox bis 8 kg 21

Modulbox an Normschiene oder an Rohr ∅ 25 mm 21

Modulares Geräteträgersystem „fixlTeasy“ 22

Kabelmanagement | Zubehör 22

Konditionen 23

Tel: + 49 (0) 7452 89 787 0 - Fax: + 49 (0) 7452 89 787 19
E-mail: info@sic-design.de - Home: www.sic-design.de

Modulares Geräteträgersystem „**fixITeasy**“

Halterungen für Philips-Monitor *IntelliVue*

MX 450 | MX 550 | MX 600 | MX 700 | MX 800
MP 30 | MP 40 | MP 50 | X2

Bitte beachten Sie:
Für Monitor-Serie IntelliVue
muss die Schnittstelle **Philips „TableTopMount“**
separat bei Ihrem Monitorlieferanten mitbestellt werden.

Montage der Schnittstelle „Philips TableTopMount“ auf Trägerplatte S.I.C

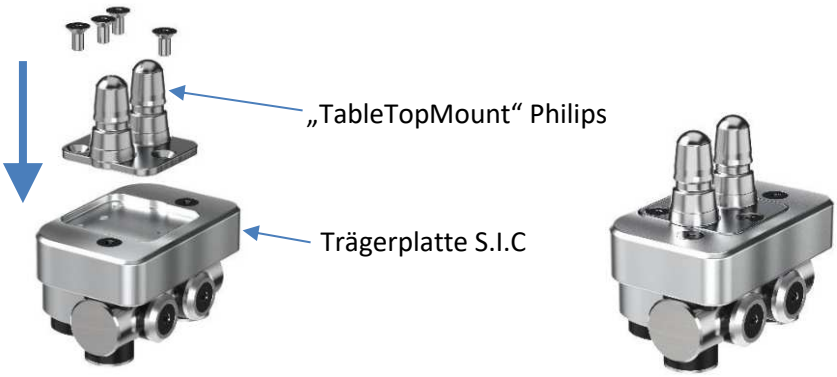

Einsetzen des Philips-Monitors auf Schnittstelle „Philips TableTopMount“

Tel: + 49 (0) 7452 89 787 0 - Fax: + 49 (0) 7452 89 787 19
E-mail: info@sic-design.de - Home: www.sic-design.de

Halterungen für Philips-Monitor IntelliVue bis 15 kg
Auf Tisch oder Gerät

Monitoraufnahme: drehbar ± 90°, neigbar ± 15°

Monitor + TableTopMount nicht im Lieferumfang enthalten

Artikel-Nr.	Beschreibung	Abbildung
M-5100	**Träger auf Tisch** Gewicht: 0,85 kg	
M-23397	**Träger auf Gerät** Montage über 4 selbstsichernde Schrauben M8 Mit Gegenplatte: Lochbild: 80x80 mm Gewicht: 1,5 kg	

Tel: + 49 (0) 7452 89 787 0 - Fax: + 49 (0) 7452 89 787 19
E-mail: info@sic-design.de - Home: www.sic-design.de

Halterungen für Philips-Monitor IntelliVue bis 15 kg
An waagerechte Normschiene 25 x 10 oder 35 x 8 mm

Basisteile: Pulverbeschichtet weiß

Normschiene und Monitor + TableTopMount nicht im Lieferumfang enthalten

Artikel-Nr.	Beschreibung	Abbildung
K-5760	**Direkte Anbindung** Besonders leicht verstellbar Monitoraufnahme: drehbar: ± 90°, neigbar: ± 10° Ausladung: 352 mm Gewicht: 2,65 kg	
K-5756_LK	**Direkte Anbindung** **mit langem Knoten** Monitoraufnahme: drehbar: ± 90°, neigbar: ± 15° Ausladung: 205 mm Gewicht: 2,1 kg	
K-5756_LK_HST	**Direkte Anbindung** **mit langem Knoten und Griffstange** Monitoraufnahme: drehbar ± 90°, neigbar ± 15° Ausladung: 205 mm Gewicht: 2,95 kg	

Tel: + 49 (0) 7452 89 787 0 - Fax: + 49 (0) 7452 89 787 19
E-mail: info@sic-design.de - Home: www.sic-design.de

Halterungen für Philips-Monitor IntelliVue bis 15 kg *
An waagerechte Normschiene 25 x 10 oder 35 x 8 mm

Basisteile: Pulverbeschichtet weiß

Normschiene und Monitor + TableTopMount nicht im Lieferumfang enthalten

Artikel-Nr.	Beschreibung	Abbildung
K-23410	**Kleiner Tragarm** mit Kabelkanal Mit Kabelhalterkralle in weiß Ausladung: 387 mm Gewicht: 3,9 kg	
K-23410_S	**Kleiner Tragarm** mit Kabelkanal Mit langer Kabelhalterkralle in weiß Ausladung: 387 mm Gewicht: 4,3 kg	
K-22782	**Monitorschwenkarm Panthera** mit Bremse, integriertem Kabelkanal und Kabelhalterkralle in weiß Gewichtsausgleich justierbar, Ausladung 463 mm, Höhenverstellung ca. 370 mm, Schwenkbereich +/- 37,5° Ausladung max.: 640 mm. Gewicht: 7,3 kg Tragfähigkeit: 8-15 kg	
K-22782_S	**Monitorschwenkarm Panthera** mit Bremse, integriertem Kabelkanal und Kabelhalterkralle in weiß Gewichtsausgleich justierbar, Ausladung 463 mm, Höhenverstellung ca. 370 mm, Schwenkbereich +/- 37,5° Ausladung max.: 640 mm. Gewicht: 7,7 kg Tragfähigkeit: 8-15 kg	

* Wir produzieren auftragsbezogen. Bitte teilen Sie uns bei Bestellung das Gewicht des Monitors (bzw. der Geräte) mit.

Halterungen für Philips-Monitor IntelliVue bis 15 kg
An Wand oder Trägerschiene

Basisteile: Pulverbeschichtet weiß

Trägerschiene und Monitor + TableTopMount nicht im Lieferumfang enthalten

Artikel-Nr.	Beschreibung	Abbildung
K-5761	**Direkte Anbindung** Besonders leicht verstellbar Monitoraufnahme: drehbar: ± 90°, neigbar: ± 10° Ausladung: 357 mm. Gewicht: 2,6 kg	
K-23416	**Kleiner Tragarm** mit Kabelkanal Mit Kabelhalterkralle in weiß Monitoraufnahme: drehbar: ± 90°, neigbar: ± 15° Ausladung: 331 mm. Gewicht: 3,4 kg	
K-23411	**Kleiner Tragarm** mit Kabelkanal Mit Kabelhalterkralle in weiß Monitoraufnahme: drehbar: ± 90°, neigbar: ± 15° Ausladung: 392 mm. Gewicht: 3,9 kg	
K-23411_S	**Kleiner Tragarm** mit Kabelkanal Mit langer Kabelhalterkralle in weiß Monitoraufnahme: drehbar: ± 90°, neigbar: ± 15° Ausladung: 392 mm Gewicht: 4,2 kg	

Halterungen für Philips-Monitor IntelliVue bis 15 kg
An GCX-Profil

Basisteile: Pulverbeschichtet weiß

GCX-Schiene und Monitor + TableTopMount nicht im Lieferumfang enthalten

Artikel-Nr.	Beschreibung	Abbildung
K-5763	**Direkte Anbindung** Besonders leicht verstellbar Monitoraufnahme: drehbar: ± 90°, neigbar: ± 10° Ausladung: 337 mm Gewicht: 2,35 kg	
K-23413_LK	**Direkte Anbindung** **mit langem Knoten** Mit Kabelhalterkralle in weiß Monitoraufnahme: drehbar: ± 90°, neigbar: ± 15° Ausladung: 202 mm. Gewicht: 1,8 kg	
K-23413	**Kleiner Tragarm** mit Kabelkanal Mit Kabelhalterkralle in weiß Monitoraufnahme: drehbar: ± 90°, neigbar: ± 15° Ausladung: 384 mm. Gewicht: 3,7 kg	
K-23413_S	**Kleiner Tragarm** mit Kabelkanal Mit langer Kabelhalterkralle in weiß Monitoraufnahme: drehbar: ± 90°, neigbar: ± 15° Ausladung: 384 mm Gewicht: 4 kg	

Halterungen für Philips-Monitor IntelliVue bis 15 kg
An Rohr ∅ 36 – 40 mm

Basisteile: Pulverbeschichtet weiß

Rohr und Monitor + TableTopMount nicht im Lieferumfang enthalten

Artikel-Nr.	Beschreibung	Abbildung
K-5762 - RD38	**Direkte Anbindung** Besonders leicht verstellbar Monitoraufnahme: drehbar: ± 90°, neigbar: ± 10° Ausladung: 348 mm Gewicht: 2,3 kg	
K-23422	**Kleiner Tragarm** mit Kabelkanal Mit Kabelhalterkralle in weiß Monitoraufnahme: drehbar: ± 90°, neigbar: ± 15° Ausladung: 384 mm Gewicht: 3,5 kg	
K-23422_S	**Kleiner Tragarm** mit Kabelkanal Mit langer Kabelhalterkralle in weiß Monitoraufnahme: drehbar: ± 90°, neigbar: ± 15° Ausladung: 384 mm Gewicht: 3,8 kg	

Halterung für Philips Medizingeräte bis 15 kg
An Rollwagen | Mobile Lösung

Basisteile: Pulverbeschichtet weiß

Artikel-Nr.	Beschreibung	Abbildung
K-26100 – PH	**Mobiler Steharbeitsplatz, Basiseinheit** Geeignet für die Arbeit mit PHILIPS-Medizingeräten Monitorhalter neigbar ±15° Zur Befestigung und Erweiterung von Zusatzmodulbox und beliebigen Komponenten Durchgehende Nuten; dadurch sind Komponenten in beliebiger Höhe platzierbar Integriertes Kabelmanagement Reinigungsfreundlich Gesamthöhe: 1225 mm Kreuzfuß ∅ 655 mm, mit Doppelrollen ∅ 80 mm, frei beweglich, 3 Rollen feststellbar Farbe: Reinweiß matt Gewicht: ca. 7,2 kg	Monitor und TableTopMount nicht im Lieferumfang enthalten 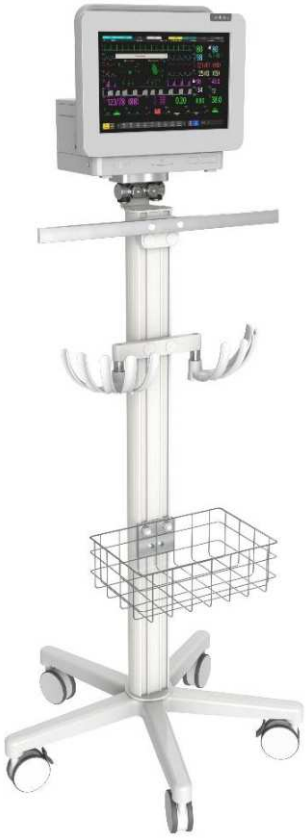 Darstellung: Beispiel mit Philips-Monitor IntelliVue, angebauter Normschiene L = 500 mm, Doppel-Kabelhalter und Sterilgutkorb. ➔ Siehe Anbauteile nächste Seite.

Anbauteile für K-26100 – PH

Artikel-Nr.	Beschreibung	Abbildung
M-26093	**Normschiene 25 x 10 x 300 mm** Zur Montage an Lift-Profil Gewicht: 0,6 kg Farbe: Reinweiß matt + Silber	
M-26095	**Normschiene 25 x 10 x 500 mm** Zur Montage an Lift-Profil Gewicht: 0,75 kg Farbe: Reinweiß matt + Silber	
M-26092	**Doppel-Kabelhalter** Zur Montage an Lift-Profil Maße: B 405 x T 130 mm Gewicht: 0,7 kg Farbe: Reinweiß matt	
M-20146	**Sterilgutkorb** Zur Montage an Lift-Profil Maße: B 300 x T 200 x H 100 mm Gewicht: 0,5 kg Farbe: Chrom	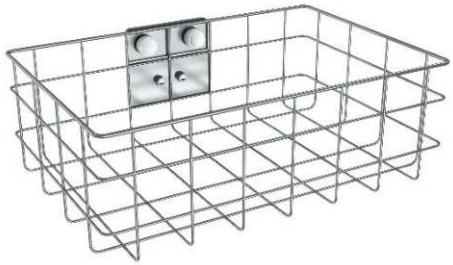

Basisteile: Pulverbeschichtet weiß

Halterungen für Philips-Monitor bis 12 kg
An Bettgestell | An waagrechte Normschiene 25 x 10 mm

Artikel-Nr.	Beschreibung	Abbildung
M-20287	**Zum Einhängen Monitor IntelliVue** **an Bettgestell mit Rohrgestänge bis ∅ 40 mm** oder **an waagrechter Normschiene 25 x 10 mm** Maße ca.: B 265 x T 260 x H 215 mm Einhängung: POM weiß Gewicht: 1,1 kg Tragfähigkeit: bis 12 kg	 (Darstellung mit TableTopMount (Nicht im Liefer-umfang Darstellung: Mit Monitor am Bettgestell (Monitor nicht im Lieferumfang enthalten)
M-20284	**Zum Einhängen Monitor X2** **an Bettgestell mit Rohrgestänge bis ∅ 40 mm** oder **an waagrechter Normschiene 25 x 10 mm** Maße ca.: B 166 x T 200 x H 180 mm Einhängung: POM weiß 2x Befestigungsbohrungen ∅ 4,4 mm, inkl. Schrauben zur Montage Monitor X2 Gewicht: 0,75 kg Tragfähigkeit: bis 12 kg	 Darstellung: Mit Monitor am Bettgestell (Monitor nicht im Lieferumfang enthalten)

Halterungen für Philips-Monitor

Universalklammer für X2- Monitor | Satellite Rack

Artikel-Nr.	Beschreibung	Abbildung
M-5190	**Universalklammer für Monitor X2** **an Rohr ∅ 25 bis ∅ 38 mm** oder **an Normschiene 25 x 10 oder 35 x 8 mm** Drehbar ± 90°, neigbar ± 90° Maße (ohne Sterngriff) ca.: L 60 x B 74 x H 34 mm 2x Befestigungsbohrungen ∅ 4,4 mm, inkl. Schrauben zur Montage an Monitor X2 Basisteile: Aluminium natur eloxiert Gewicht: 0,15 kg Tragfähigkeit: **bis 5 kg** Darstellung: Montiert an Monitor X2 (Monitor nicht im Lieferumfang enthalten)	
K-5774	**Satellite Rack** **An waagr. Normschiene 25 x 10 oder 35 x 8 mm** Stange: ∅ 20 mm, Länge: 195 mm Basisteile: Pulverbeschichtet weiß Ausladung: 90 mm Gewicht: 1,65 kg Tragfähigkeit: **bis 15 kg**	

Modulares Geräteträgersystem „**fixITeasy**“

Halterungen für GE- und Dräger-Monitore

Schnittstellen: Trägerplatten S.I.C (Beispiele)

Einsetzen GE oder Dräger-Monitor auf Trägerplatte S.I.C mit Schnellverschluss

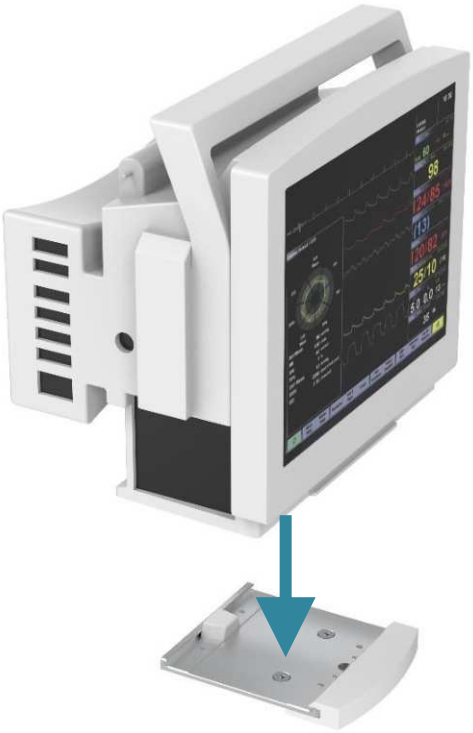

Halterungen für GE- und Dräger-Monitore bis 18 oder 12 kg

Basisteile: Pulverbeschichtet weiß

Infinity | DASH | FM

Monitoraufnahme: drehbar ± 90°, neigbar ± 15°, mit Schnellverschluss (Rastbolzen)

Monitor nicht im Lieferumfang enthalten

Artikel-Nr.	Beschreibung	Abbildung
M-21598	**Auf Tisch** Mit weißer Standplatte Maße ca.: L 250 x B 280 x H 5 mm Gewicht: 3,1 kg Tragfähigkeit: **bis 18 kg**	
M-21400_LK	**An Normschiene 25 x 10 od. 35 x 8 mm** Mit Kabelhalterkralle in weiß Ausladung: 165 mm Gewicht: 2,1 kg Tragfähigkeit: **bis 12 kg**	
M-21401_LK	**An Wand oder Trägerschiene** Mit Kabelhalterkralle in weiß Ausladung: 170 mm Gewicht: 2 kg Tragfähigkeit: **bis 12 kg**	
M-21402_LK_RD-38	**An Rohr ∅ 38 mm** Mit Kabelhalterkralle in weiß Ausladung: 180 mm Gewicht: 2,25 kg Tragfähigkeit: **bis 12 kg**	
M-21399_LK	**An GCX-Schiene** Mit Kabelhalterkralle in weiß Ausladung: 150 mm Gewicht: 1,85 kg Tragfähigkeit: **bis 12 kg**	

Halterungen für GE- und Dräger-Monitore bis 12 kg

Basisteile: Pulverbeschichtet weiß

Infinity | DASH | FM mit kleinem Tragarm

Monitoraufnahme: drehbar ± 90°, neigbar ± 15°, mit Schnellverschluss (Rastbolzen)
Kleiner Tragarm mit Kabelkanal, L = 266 mm. Mit Kabelhalterkralle in weiß

Monitor nicht im Lieferumfang enthalten

Artikel-Nr.	Beschreibung	Abbildung
M-21370_WS	**An waagrechter Normschiene 25 x 10 mm oder 35 x 8 mm** Ausladung: 348 mm Gewicht: 3,9 kg	
M-21371_WS	**An Wand oder Trägerschiene** Ausladung: 353 mm Gewicht: 3,8 kg	
M-21372_WS	**An Rohr ∅ 38 mm** Ausladung: 373 mm Gewicht: 3,4 kg	
M-21373_WS	**An GCX-Profil** Ausladung: 340 mm Gewicht: 3,6 kg	

Halterungen für GE- und Dräger-Monitore 8 bis 15 kg

Basisteile: Pulverbeschichtet weiß

Infinity | DASH | FM mit Schwenkarm Panthera

Monitoraufnahme: drehbar ± 90°, neigbar ± 13°, mit Schnellverschluss (Rastbolzen).
Schwenkarm Panthera: Ausladung 463 mm, Höhenverstellung: 370 mm, Gewichtsausgleich justierbar.
Mit Klemmung und integriertem Kabelkanal. Kabel vollständig im System geführt.
Durchlassöffnung innen: d 28 mm. Gelenkabdeckungen in Weiß.
Mit Kabelhalterkralle in Weiß.

Monitor nicht im Lieferumfang enthalten

Artikel-Nr.	Beschreibung	Abbildung
M-21386	**An waagrechter Normschiene 25 x 10 mm oder 35 x 8 mm** Mit Kabelhalterkralle in weiß Ausladung max.: 660 mm Gewicht: 7,3 kg 	
M-21386_S	**An waagrechter Normschiene 25 x 10 mm oder 35 x 8 mm** Mit langer Kabelhalterkralle in weiß Ausladung max.: 660 mm Gewicht: 7,7 kg 	

Halterungen für GE und Dräger Medizingeräte bis 12 kg

An Rollwagen | Mobile Lösung

Basisteile: Pulverbeschichtet weiß

Artikel-Nr.	Beschreibung	Abbildung
K-26100 – GE-DR	**Mobiler Steharbeitsplatz, Basiseinheit** Geeignet für die Arbeit mit GE-und DRÄGER- Medizingeräten Monitorhalter neigbar ±15° Zur Befestigung und Erweiterung von Zusatzmodulbox und beliebigen Komponenten Durchgehende Nuten; dadurch sind Komponenten in beliebiger Höhe platzierbar Integriertes Kabelmanagement Reinigungsfreundlich Gesamthöhe: 1220 mm Kreuzfuß ∅ 655 mm, mit Doppelrollen ∅ 80 mm, frei beweglich, 3 Rollen feststellbar Farbe: Reinweiß matt Gewicht: ca. 7,2 kg	Monitor nicht im Lieferumfang enthalten Darstellung: Beispiel mit GE-Monitor, angebauter Normschiene L = 500 mm, Doppel-Kabelhalter und Sterilgutkorb. ➔ Siehe Anbauteile nächste Seite.

Anbauteile für K-26100 – GE-DR

Artikel-Nr.	Beschreibung	Abbildung
M-26093	**Normschiene 25 x 10 x 300 mm** Zur Montage an Lift-Profil Gewicht: 0,6 kg Farbe: Reinweiß matt + Silber	
M-26095	**Normschiene 25 x 10 x 500 mm** Zur Montage an Lift-Profil Gewicht: 0,75 kg Farbe: Reinweiß matt + Silber	
M-26092	**Doppel-Kabelhalter** Zur Montage an Lift-Profil Maße: B 405 x T 130 mm Gewicht: 0,7 kg Farbe: Reinweiß matt	
M-20146	**Sterilgutkorb** Zur Montage an Lift-Profil Maße: B 300 x T 200 x H 100 mm Gewicht: 0,5 kg Farbe: Chrom	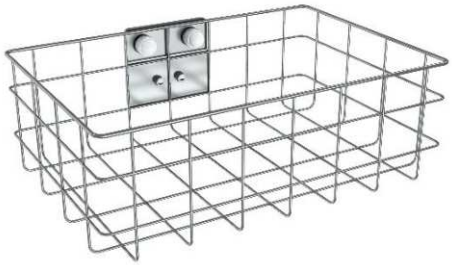

Halterungen für GE-Monitor bis 15 kg
DASH | FM an Bettgestell oder an Normschiene

Basisteile: POM weiß +
Pulverbeschichtet weiß

Darstellungen:
Links: an Bettgestell
Rechts: an Normschiene
(Monitor nicht im Lieferumfang enthalten)

Zum Einhängen Monitor an Bettgestell mit Rohrgestänge bis ∅ 40 mm, oder an Normschiene 25 x 10 mm

Artikel-Nr.	Beschreibung	Abbildung
M-21404	Halterung für **GE-Monitor DASH** oder **FM** Maße ca.: L 330 x B 265 x H 220 mm Monitor von oben einsetzbar Monitoraufnahme mit Schnellverschluss Gewicht: 1,4 kg	
M-21426	Halterung für **GE-Monitor DASH-4000** Maße ca.: L 330 x B 265 x H 220 mm Monitor von oben einsetzbar Monitoraufnahme mit Schnellverschluss Gewicht: 1,4 kg	
M-21597	Halterung für **GE-Monitor F-FMW-00** Maße ca.: L 330 x B 265 x H 220 mm Monitor von der Seite einschiebbar Sicherung durch Rastbolzen Gewicht: 1,4 kg	

Halterungen für GE-Monitor bis 15 kg
B 20 | B 450 an Bettgestell oder an Normschiene

Basisteile: POM weiß +
Pulverbeschichtet weiß

Zum Einhängen Monitor an Bettgestell mit Rohrgestänge bis ∅ 40 mm, oder an Normschiene 25 x 10 mm

Artikel-Nr.	Beschreibung	Abbildung
M-21425	Halterung für **GE-Monitor B 20** Maße ca.: L 330 x B 265 x H 220 mm Monitor von oben einsetzbar Monitoraufnahme mit Schnellverschluss Gewicht: 1,4 kg	
M-21428	Halterung für **GE-Monitor B 450** Maße ca.: L 330 x B 265 x H 220 mm Monitor von oben einsetzbar Monitoraufnahme mit Schnellverschluss Gewicht: 1,4 kg	

Halterung für Dräger-Monitor bis 15 kg
Delta | Gamma an Bettgestell oder an Normschiene

Zum Einhängen Monitor an Bettgestell mit Rohrgestänge bis ∅ 40 mm, oder an Normschiene 25 x 10 mm

Artikel-Nr.	Beschreibung	Abbildung
M-21586	Halterung für **Dräger-Monitor Delta** oder **Gamma** Maße ca.: L 330 x B 265 x H 220 mm Monitor von der Seite einschiebbar Sicherung durch Rastbolzen Gewicht: 2,2 kg	

Halterung für GE-Monitor bis 15 kg
PRO CARE an Bett oder Normschiene

Basisteile: Pulverbeschichtet weiß + Aluminium natur eloxiert

Monitor nicht im Lieferumfang enthalten

Artikel-Nr.	Beschreibung	Abbildung
M-21427	Halterung für **GE-Monitor PRO CARE** **An Rohr ∅ 25 bis ∅ 38 mm** **oder an Normschiene 25 x 10 mm** Maße ca.: L 170 x B 200 x H 90 mm Klemme drehbar ± 90° Monitorbefestigung über Verschraubung Gewicht: 0,9 kg	

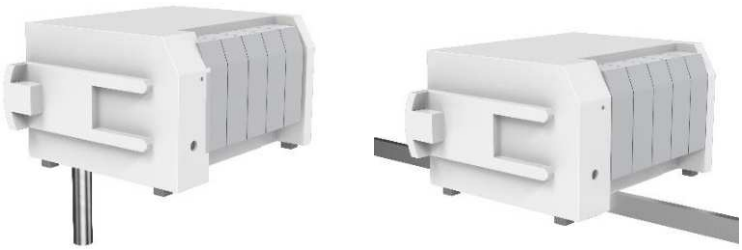

Halterungen für GE Modulbox bis 8 kg
Modulbox an Normschiene oder an Rohr ∅ 25 mm

Basisteile: Pulverbeschichtet weiß
+ Aluminium natur eloxiert

Module nicht im Lieferumfang enthalten

Artikel-Nr.	Beschreibung	Abbildung
M-20187	Halterung für **GE-Modulbox** **An Rohr ∅ 25 mm** Maße ca.: L 260 x B 160 x H 165 mm Rohranbindung mit Schnellverschluss Gewicht: 0,9 kg	
M-20189	Halterung für **GE-Modulbox** **An waagrechte Normschiene 25 x 10 mm** **oder an USA-Normschiene** Maße ca.: L 215 x B 160 x H 53 mm Starre Anbindung Gewicht: 0,8 kg	

Modulares Geräteträgersystem „**fixITeasy**“

Kabelmanagement | Zubehör

Farben: natur eloxiert / schwarz / weiß

Normschienen nicht im Lieferumfang enthalten

Artikel-Nr.	Beschreibung	Abbildung
K-21545_weiss	**Kabelhalterkralle** Passend an Normschiene 25 x 10 mm oder 35 x 8 mm Farbe: weiß Breite: 46 mm Gewicht: 0,5 kg	 Darstellung: montiert an Normschiene
K-21555	**Kabelhalterkralle** **mit Sterngriffklemmung** Passend an Normschiene 25 x 10 mm Farbe: weiß Breite: 46 mm Gewicht: 0,7 kg	 Darstellung: montiert an Normschiene
M-20262 – 50_weiss	**Kabelclip, 50 Stück**, weiß Breite: 23 mm Gewicht: 0,4 kg (8 g /Stück)	 Seitenansicht
M-20262 – 100_weiss	**Kabelclip, 100 Stück**, weiß Breite: 23 mm Gewicht: 0,8 kg (8 g /Stück)	Montiert an Normschiene

Konditionen

- Schnittstelle „Table Top Mount“ (passend zum entsprechenden IntelliVue-Monitor), erhältlich bei Ihrem Monitorlieferanten oder direkt bei Fa. Philips.
- Kombinationen können auf Kundenwunsch und individuellen Bedarf zusammengestellt werden.
- Entwicklung von Produktvarianten und kundenspezifischen Sonderanfertigungen -> Preis auf Anfrage.
- Lieferung ab Werk.
- Mechanische Teile: 3 Jahre Herstellergarantie (Verschleißteile und Gasfedern ausgeschlossen).
- Warenrücknahme nur in ordnungsgemäßem Zustand und Originalverpackung, gegen Berechnung von 25% vom Netto-Warenwert.
- Standardfarbe der Kunststoffteile: weiß und schwarz.
- Standardfarbe der pulverbeschichteten Teile: RAL 9010 Reinweiß matt, feinstrukturiert.
- Aluminiumteile: natur eloxiert.
- Produkt kann von der Darstellung abweichen.
- Bei allen Darstellungen mit Geräten: Geräte nicht im Lieferumfang enthalten.
- Alle Angaben ohne Gewähr.

Besuchen Sie unsere Website

www.sic-design.de