

INHALTSVERZEICHNIS

TEILE UND MERKMALE	12
Teile und Zubehör.....	12
SICHERHEITSHINWEISE ZUM SPRITZSCHUTZ	13
Wichtige Sicherheitshinweise	13
Verpackungsentsorgung.....	14
VERWENDEN DES SPRITZSCHUTZES	14
Anbringen des Spritzschutzes an der Küchenmaschine.....	14
Abschaben der Schüssel.....	15
PFLEGE UND REINIGUNG	15
GARANTIE UND KUNDENDIENST	16

Teile und Merkmale

TEILE UND ZUBEHÖR

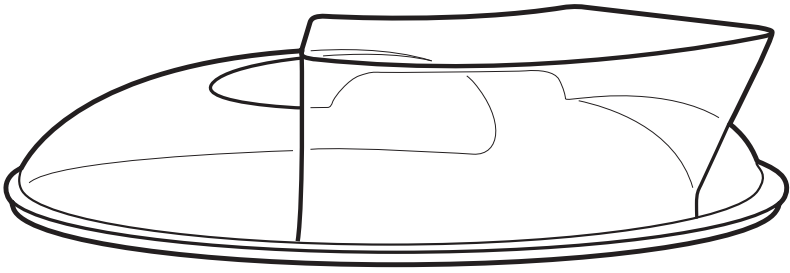

Spritzschutz

SICHERHEITSHINWEISE ZUM SPRITZSCHUTZ

Ihre Sicherheit und die Sicherheit anderer sind von großer Wichtigkeit.

Im vorliegenden Handbuch und an Ihrem Gerät sind zahlreiche Sicherheitshinweise zu finden. Lesen und beachten Sie bitte immer alle diese Sicherheitshinweise.



Dies ist das Warnzeichen.

Dieses Zeichen weist Sie auf mögliche Gefahren hin, die zum Tode oder zu Verletzungen führen können.

Alle Sicherheitshinweise stehen nach diesem Zeichen oder dem Wort „GEFAHR“ oder „WARNUNG“. Diese Worte bedeuten:

 **GEFAHR**

Sie können schwer oder tödlich verletzt werden, wenn Sie diese Hinweise nicht unmittelbar beachten.

 **WARNUNG**

Sie können schwer oder tödlich verletzt werden, wenn Sie diese Hinweise nicht beachten.

Alle Sicherheitshinweise erklären Ihnen die Art der Gefahr und geben Hinweise, wie Sie die Verletzungsgefahr verringern können, aber sie informieren Sie auch über die Folgen, wenn Sie diese Hinweise nicht beachten.

WICHTIGE SICHERHEITSHINWEISE

Beim Gebrauch von Elektrogeräten müssen immer folgende grundlegende Sicherheitsmaßnahmen beachtet werden:

1. Lesen Sie alle Instruktionen. Verletzungsgefahr bei falscher Verwendung des Geräts.
2. Die Verwendung von nicht von KitchenAid empfohlenem Zubehör kann zu einem Brand, Stromschlag oder zu Verletzungen führen.
3. Schalten Sie das Gerät aus und ziehen Sie den Netzstecker, bevor Sie den Spritzschutz abnehmen.
4. Beachten Sie auch die in der Bedienungsanleitung der Küchenmaschine aufgeführten wichtigen Sicherheitshinweise.

**HEBEN SIE DIESE
ANLEITUNG GUT AUF**

SICHERHEITSHINWEISE ZUM SPRITZSCHUTZ

VERPACKUNGSENTSORGUNG

Entsorgen des Verpackungsmaterials

Das Verpackungsmaterial ist zu 100 % wiederverwertbar und mit dem Recycling-Symbol  versehen. Die verschiedenen Komponenten

der Verpackung müssen daher verantwortungsvoll und in Übereinstimmung mit den geltenden Gesetzen und Vorschriften zur Abfallentsorgung entsorgt werden.

VERWENDEN DES SPRITZSCHUTZES

ANBRINGEN DES SPRITZSCHUTZES AN DER KÜCHENMASCHINE

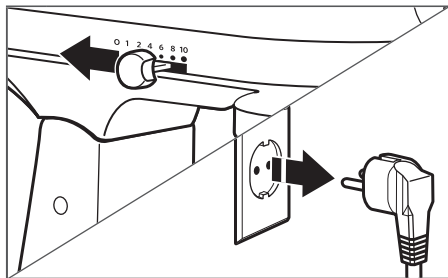

1

Schalten Sie den Geschwindigkeitsregler aus (auf „0“). Ziehen Sie den Netzstecker oder trennen Sie die Stromversorgung der Küchenmaschine. Bringen Sie das gewünschte Zubehör (Flachrührer, Knethaken oder Schneebesen) und die Rührschüssel an.

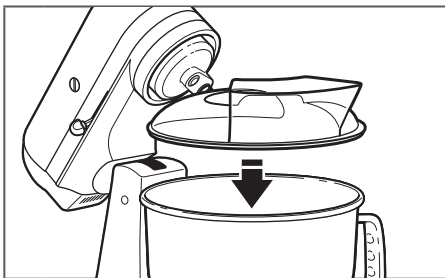

2

Schieben Sie den Spritzschutz von der Vorderseite der Küchenmaschine über die Schüssel, bis der Schutz mittig sitzt. Der untere Rand des Spritzschutzes muss sich in der Schüssel befinden.

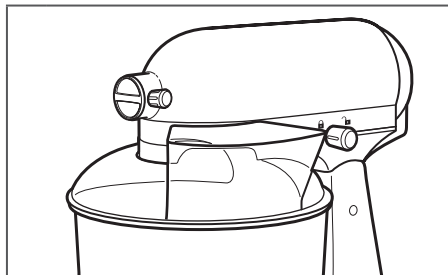

3

Beste Ergebnisse erzielen Sie, wenn Sie den Spritzschutz so drehen, dass der Motorkopf die u-förmige Lücke im Schutz abdeckt. Die Einfüllschütze befindet sich jetzt von vorn gesehen rechts neben der Zubehörnabe.

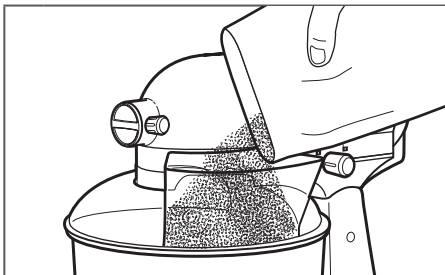

4

Geben Sie die Zutaten über die Einfüllschütze in die Schüssel.

VERWENDEN DES SPRITZSCHUTZES

ABSCHABEN DER SCHÜSSEL

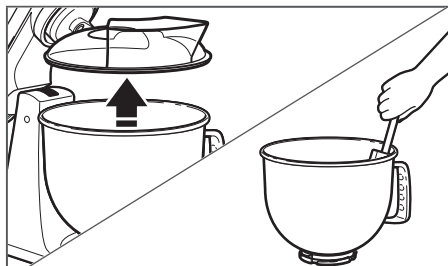

- Schalten Sie die Küchenmaschine aus (auf „0“). Nehmen Sie den Spritzschutz von der Schüssel. Kippen Sie den Motorkopf nach hinten (Maschinen mit kippbarem Motorkopf) oder senken Sie die Schüssel ab (Maschinen mit Schüsselheber) und schaben Sie die Schüsselwand ab.
- 1

HINWEIS: Schaben Sie die Schüssel nicht ab, wenn die Küchenmaschine in Betrieb ist.

PFLEGE UND REINIGUNG

REINIGEN DES SPRITZSCHUTZES

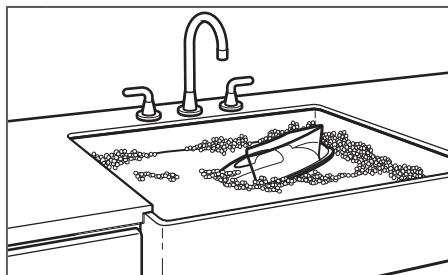

- 1 Waschen Sie den Spritzschutz in warmem Seifenwasser.

HINWEIS: Der Spritzschutz ist nicht spülmaschinengeeignet!

GARANTIE UND KUNDENDIENST

GARANTIE FÜR KITCHENAID-SPRITZSCHUTZ

Garantiezeitraum:	KitchenAid erstattet die Kosten für:	KitchenAid übernimmt keine Kosten für:
Europa, Naher Osten und Afrika: 5KN1PS Zwei Jahre Komplettgarantie ab dem Kaufdatum.	Ersatzteile und Arbeitskosten, um Materialschäden und Fertigungsfehler zu beheben. Die Reparatur muss von einem anerkannten KitchenAid-Kundendienstzentrum vorgenommen werden.	A. Reparaturen, wenn der Spritzschutz für andere Zwecke als für die normale Speisezubereitung im Haushalt eingesetzt wurde. B. Reparaturen von Schäden, die durch Unfälle, Abänderungen, falsche bzw. missbräuchliche Verwendung und Installation und Betrieb unter Verletzung der geltenden elektrischen Vorschriften verursacht wurden.

KITCHENAID ÜBERNIMMT KEINERLEI GARANTIE FÜR NEBEN- UND FOLGEKOSTEN.

KUNDENDIENST

Wenn Sie Fragen haben oder ein KitchenAid-Kundendienstzentrum suchen, wenden Sie sich bitte an die folgenden Kontakte.

HINWEIS: Alle Reparatur- und Wartungsarbeiten sollten lokal von einem anerkannten KitchenAid-Kundendienstzentrum ausgeführt werden.

Rufnummer für allgemeine Fragen:



00800 3810 4026

Weitere Informationen erhalten Sie auf unserer Website:
www.kitchenaid.eu

Sie finden diese Anleitung auch auf unserer Website www.kitchenaid.eu.

©2017 Alle Rechte vorbehalten. KITCHENAID und das Design der Küchenmaschine sind in den USA und anderen Ländern Markenzeichen.